Sayı : E-91694447-051-322582 07.03.2024
Konu : Duyuru

DAĞITIM YERLERİNE

Üniversitemiz İktisadi ve İdari Bilimler Fakültesi Teknoloji ve Bilgi Yönetimi Bölümü, Mühendislik Fakültesi, Ekin Ön Kuluçka Merkezi ve Bilgi İnovasyon Teknoloji Transfer Ofisi tarafından 17-19 Ekim 2024 tarihinde gerçekleştirilmesi planlanan "6. Uluslararası Mühendislik ve Teknoloji Yönetimi Zirvesi 2024" etkinliği ile ilgili afiş ekte sunulmuştur. İlgili personele duyurulmasını bilgilerinize arz ederim.

Prof. Dr. Hakan ÖZKARDEŞ
Rektör V.

Ek:
1- Afiş (Türkçe) 1 Sayfa
2- Afiş (İngilizce) 1 Sayfa

Dağıtım:
Tüm Üniversite Rektörlükleri

Bu belge, güvenli elektronik imza ile imzalanmıştır.

Belge Doğrulama Kodu :BSN55DJ330 Belge Doğrulama Adresi : https://www.turkiye.gov.tr/baskent-universitesi-ebys

Başkent Üniversitesi Bağlıca Kampüsü Fatih Sultan Mahallesi Eskişehir Yolu 18. Km
06790 Etimesgut/ANKARA
Telefon No:0 312 246 67 91 Faks No:0 312 246 66 05
e-Posta:rektorlk@baskent.edu.tr İnternet Adresi:www.baskent.edu.tr
Kep Adresi:baskentuniversitesi@hs02.kep.tr

Bilgi için: Asiye ATALAY
Memur

BAŞKENT ÜNİVERSİTESİ 1993 | 100 TÜRKİYE CUMHURİYETİ'NİN YÜZÜNCÜ YILI

ETMS 2024

6. ULUSLARARASI MÜHENDİSLİK VE TEKNOLOJİ YÖNETİMİ ZİRVESİ 2024

SAVUNMA SANAYİİNDE MÜHENDİSLİK ve TEKNOLOJİ YÖNETİMİ

17-19 Ekim 2024 Ankara / Türkiye

Bağlıca Kampüsü Fatih Sultan Mahallesi Eskişehir Yolu 18.km TR06790 Etimesgut

Hoş geldiniz

BAŞKENT ÜNİVERSİTESİ tarafından düzenlenen 6. ULUSLARARASI MÜHENDİSLİK VE TEKNOLOJİ YÖNETİMİ ZİRVESİ, 17-19 Ekim 2024 tarihleri arasında Ankara, Türkiye'de gerçekleştirilecektir. Bildiri sunumlarında yüz yüze veya çevrimiçi olanaklar mevcuttur.

ETMS 2024 ANA KONULAR

- Milli Savunma Sanayiinde Blockchain
- Savunma Mühendisliği Ekonomisi
- Savunma Girişimcilik Finansmanı
- Savunma Yönetişimi ve Politika Oluşturma
- Savunma Sanayii ve Vizyon 2023 Belgesi
- Savunma Sanayinde Dijital Dönüşüm
- Gelişen Teknolojiler
  - o 5G 5G ve Mikroelektronik
  - o Zırh
  - o Otonom Sistemler
  - o Bulut Teknolojileri
  - o İletişim
  - o Elektronik
  - o Elektro-Optik
  - o Bilgi
  - o Nesnelerin İnterneti
  - o Kara/Deniz/Hava-Uzay Platformları
  - o Korunma ve Görünmezlik Teknolojileri
  - o Kuantum Teknolojileri
  - o Keşif ve Gözetleme Sistemleri
  - o Robotik Sistemler
  - o Sensör ve Navigasyon Teknolojileri
  - o Sürü Sistemleri
  - o İnsansız Sistemler
  - o Sanal / Arttırılmış Gerçeklik
  - o Silah-Mühimmat-Tahrik Sistemleri
- Savunma Sanayinde Mühendislik Yönetimi
- Savunma Sanayinde Girişimcilik
- Savunma Sanayiinde İnsan Kaynakları ve Eğitim
- Savunma Sanayinde Yenilik Yönetimi
- Savunma Sanayinde Bilgi Yönetimi
- Savunma Sanayiinde Üretim ve Tedarik Zinciri Sistemleri
- Savunma Sanayinde Ar-Ge Yönetimi
- Risk Değerlendirmesi ve Elektronik Harp Hazırlık Planlaması
- Savunma Sanayi için Bilim ve Teknoloji Politikaları
- Savunma Sanayiinde Sosyal Medya Yönetimi
- Uzay Savunma ve Saldırı Yönetimi
- Stratejik Bilgi Güvenliği (Siber Tehdit ve Savunma)
- Savunma Sistemlerinde Sürdürülebilirlik
- Savunma Sanayinde Teknoloji Öngörüsü / Teknoloji Yol Haritası / Teknoloji Değerleme
- Savunma Teknolojileri Üretiminde Üniversite / Sanayi / Devlet / Toplum / STK İşbirliği Yapıları

ETMS2024 İLGİLİ KONULAR

- İş Analitiği

Teknolojik Ortamlarda Değişim Yönetimi

Veri Bilimi ve Yapay Zeka

  - o Büyük Veri Analitiği
  - o Görüntü İşleme Teknolojileri
  - o Makine Öğrenmesi ve Derin Öğrenme
- Yıkıcı Teknolojiler
- Fikri Mülkiyet Hakları

Ek-1

- Lojistik Yönetimi
- Yönetim Bilişim Sistemleri
- Modelleme - Benzetim (Simülasyon)
- Yöneylem Araştırması ve Karar Destek Sistemleri
- Program Yönetimi
- Proje Yönetimi
- Sayısal Yöntemler ve Uygulamalı İstatistik
- Stratejik Teknoloji Yönetimi
- Teknoloji Yönetimi
  - o İttifaklar
  - o Değerlendirme
  - o Asimilasyon
  - o Yayılım
  - o Öngörü
  - o Sanayi Devrimi ve Bilim Kurgu
  - o Yeni Askeri Konseptler
  - o Ar-Ge Yenilikleri
  - o Standartlar ve Kılavuzlar
  - o Transfer

Onursal Başkan
Prof. Dr. Sıtkı GÖZLÜ

Düzenleme Komitesi Adına Dönem Başkanı
Prof. Dr. Hakkı Okan YELOĞLU

Başvurular
Bilim ve İş Dünyasından Davetli Konuşmacılar İngilizce - Türkçe özetlerini ve konferans bildirilerini https://cm.baskent.edu.tr/ linkinden gönderebilirler.

Önemli Tarihler

Bildiri Gönderimleri & Kongre Kayıtları
04.03.2024

Bildiri Gönderimi için Son Tarih
14.06.2024

Kabul Edilen Bildirilerin İlanı
08.07.2024

Erken Kayıt
23.08.2024

Kongre Programı Duyurusu
04.10.2024

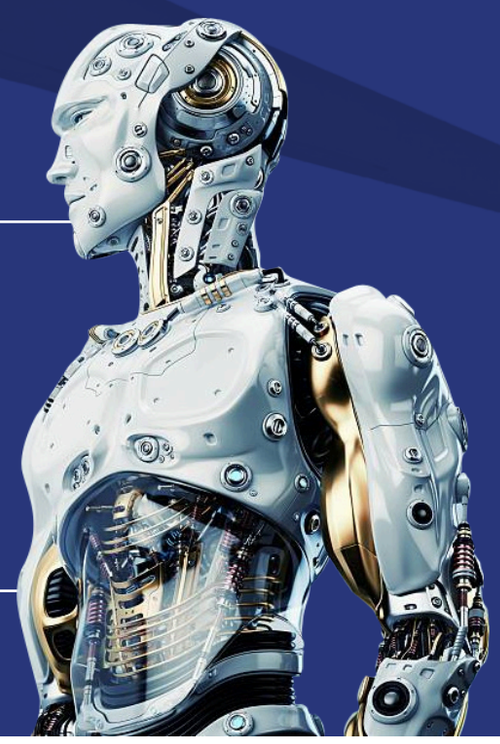

etms2024

etms.baskent.edu.tr

etms@baskent.edu.tr

Daha Önceki MTY Zirveleri | İTÜ İSTANBUL TEKNİK ÜNİVERSİTESİ 1773 | BAU Bahçeşehir University

BAŞKENT UNIVERSITY 1993 | 100 THE 100TH ANNIVERSARY OF THE REPUBLIC OF TÜRKİYE

ETMS 2024

6TH INTERNATIONAL ENGINEERING AND TECHNOLOGY MANAGEMENT SUMMIT 2024

ENGINEERING and TECHNOLOGY MANAGEMENT in DEFENSE INDUSTRY

17-19 October 2024 Ankara / Türkiye

Bağlıca Kampüsü Fatih Sultan Mahallesi Eskişehir Yolu 18.km TR06790 Etimesgut

Welcome

The 6th INTERNATIONAL ENGINEERING AND TECHNOLOGY MANAGEMENT SUMMIT, organized by BAŞKENT UNIVERSITY will be held in Ankara, Türkiye during October 17-19, 2024. Virtual Participation will be available on the 19th of October (the last day of the summit).

MAIN TOPICS of ETMS2024

- Blockchain in National Defense Industry
- Defense Engineering Economics
- Defense Entrepreneurial Finance
- Defense Governance and Policymaking
- Defense Industry and Vision 2023 Document
- Digital Transformation in Defense Industry
- Emerging Technologies
  - 5G and Microelectronics
  - Armor
  - Autonomous Systems
  - Cloud Technologies
  - Communication
  - Electronics
  - Electro-Optical
  - Information
  - Internet Of Things
  - Land/Sea/Air-Space Platforms
  - Protection and Invisibility Technologies
  - Quantum Technologies
  - Reconnaissance and Surveillance Systems
  - Robotic Systems
  - Sensor and Navigation Technologies
  - Swarm Systems
  - Unmanned Systems
  - Virtual/Augmented Reality
  - Weapon-Ammunition-Propulsion Systems
- Engineering Management in Defense Industry
- Entrepreneurship in Defense Industry
- Human Resources and Training in Defense Industry
- Innovation Management in Defense Industry
- Knowledge Management in Defense Industry
- Manufacturing and Supply Chain Systems in Defense Industry
- R&D Management in Defense Industry
- Risk Assessment and Electronic Warfare Preparedness Planning
- Science and Technology Policy for Defense Industry
- Social Media Management in Defense Industry
- Space Defense and Attack Management
- Strategic Information Security (Cyber Threat and Defense)
- Sustainability in Defense Systems
- Technology Foresight / Technology Roadmap / Technology Assessment in Defense Industry
- University / Industry / Government / Society / NGO Collaboration Structures in the Production of Defense Technologies

RELATED TOPICS of ETMS2024

- Business Analytics
- Change Management in Technological Environments
- Data Science and Artificial Intelligence
  - Big Data Analytics
  - Image Processing Technologies
  - Machine Learning and Deep Learning
- Disruptive Technologies
- Intellectual Property Rights
- Logistics Management
- Management Information Systems
- Modeling-Simulation
- Operations Research and Decision Support Systems
- Program Management
- Project Management
- Quantitative Methods and Applied Statistics
- Strategic Management of Technology
- Technology Management
  - Alliances
  - Assessment
  - Assimilation
  - Diffusion
  - Foresight
  - Industrial Revolution and Science Fiction
  - New Military Concepts
  - R&D Innovations
  - Standards and Guides
  - Transfer

Ek-2

Honorary Chair

Prof. Dr. Sıtkı GÖZLÜ

On Behalf of Organizing Committee Chair

Prof. Dr. Hakkı Okan YELOĞLU

Submissions

Invited speakers from the World of Science and Business Authors can submit their abstracts or conference papers either in English or Turkish using the online system to be accessed by the link https://cm.baskent.edu.tr/

Important Dates

Paper Submissions & Congress Registration
04.03.2024

Deadline for Paper Submission
14.06.2024

Announcement of Accepted Papers
08.07.2024

Early Bird Registration
23.08.2024

Anouncement of Congress Program
04.10.2024

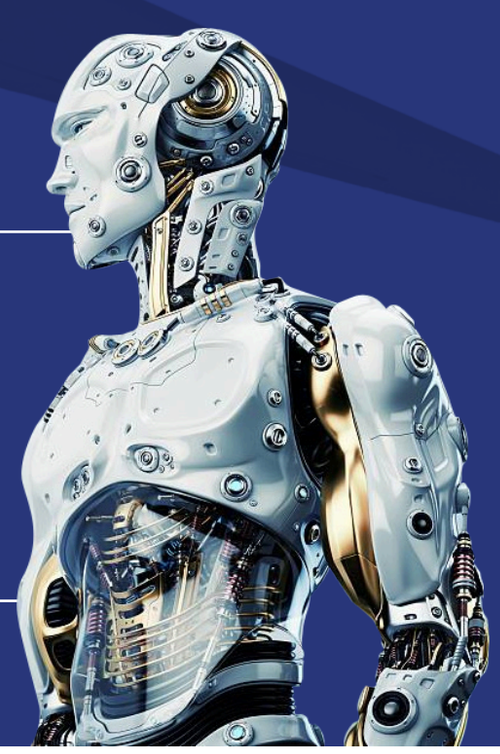

etms2024

etms.baskent.edu.tr

etms@baskent.edu.tr

Previous ETM Summits By | İTÜ İSTANBUL TEKNİK ÜNİVERSİTESİ 1773 | BAU Bahçeşehir University